

**令和3年6月4日(金)、会議の開催を中止しました 堺市南区自治連合協議会
代表者会議(6月定例会)の案件は、下記のとおりです。**

〈 案 件 〉

1. 令和3年度 避難所対応職員の各校区(地区)代表者への着任挨拶について
※ 別添資料をご覧ください。
2. 堺市自治連合協議会案件
 - (1) 事業説明案件
 - ① 第71回「社会を明るくする運動」についてのお願い (堺市社会福祉協議会)
※ 別添資料をご覧ください。
 - ② 避難所における災害用物置の配備等について (危機管理室)
※ 別添資料をご覧ください。
 - ③ 災害対策基本法の一部改正と周知ポスターの掲示について (危機管理室)
※ 別添資料をご覧ください。
 - ④ 堺大魚夜市のオンライン開催について (観光部)
※ 別添資料をご覧ください。
 - (2) 事務局連絡 (市民生活部)
※ 別添資料をご覧ください。
3. 校区(地区)まつりの照会について
※ 別添資料をご覧ください、FAXかEメールで、6月11日(金)までに、事務局に連絡願います。
4. 南区ふれあいまつりについて
※ 別添の書面表決書にて、回答をお願いします。
5. 舗装道路本復旧工事について
※ 別添資料をご覧ください。
6. 下水管の清掃及びテレビカメラによる調査、修繕工事について
※ 別添資料をご覧ください。
7. その他
 - ① 南区自治連合協議会会費(1万円)について
※ 5月の臨時定例会資料で、6月にご持参下さいとお願いさせていただきましたが、7月定例会にご持参願います。
 - ② 校区(地区)代表者ファイルの差換えについて
※ 各校区(地区)訪問時に、お持ちさせていただきます。

指定避難所等対応職員(所属)一覧

○風水害時担当所属

令和元年6月から、風水害時の指定避難所の運営は、所属単位で担当させていただいております。
各所属の職員が交代で出動いたします。今年度の所属長(課長)は次のとおりです。

校区(地区)名	指定避難所名	代表者	局	所属	氏名	新任/継続
赤坂台	赤坂台小学校	★	財政局	税制課	川口 力	継続

○地震時選定職員一覧

地震時の指定避難所運営を担当する職員を次のとおり2名ずつ選定しています。

校区(地区)名	指定避難所名	代表者	局	所属	氏名	新任/継続
赤坂台	赤坂台小学校	★	財政局	法人諸税課	富田 河菜	継続
赤坂台	赤坂台小学校		文化観光局	文化財課	内本 勝彦	継続
赤坂台	赤坂台中学校	★	健康福祉局	国民健康保険課	園 文恵	継続
赤坂台	赤坂台中学校		文化観光局	スポーツ施設課	久高 一友	新任

令和3年6月4日

堺市自治連合協議会校区代表者 様

「社会を明るくする運動」
堺市推進委員会
委員長 永藤 英機
《 公印略 》

第71回「社会を明るくする運動」についてのお願い

平素は、本運動に格別のご協力を賜り厚くお礼申し上げます。

さて、ご高承のとおり「社会を明るくする運動」は、すべての国民が、犯罪の防止と犯罪や非行をした人達の更生について理解を深め、それぞれの立場において力を合わせ、犯罪や非行のない安全で安心な明るい地域社会を築こうとする、全国的な運動であります。昭和26年に発足いたしまして、本年は第71回を迎えました。

大阪府では大阪府知事、堺市では堺市長が推進委員長となり、7月1日から31日までの1か月間を強調月間として、この運動を展開することになりました。

つきましては、あなた様を推進委員にお願い申し上げたく、何卒ご承諾の上ご協力を賜りますようお願い申し上げます。

堺市推進委員会では、保護司会、更生保護女性会などの参加を得て、各駅頭での啓発活動や、各区域においても住民集会など「社会を明るくする運動」に関する行事を計画しております。また、小・中学生による「第24回作文コンテスト」も続けて実施いたします。

なお、新型コロナウイルス感染拡大が予断を許さない状況下にあることから、実施に当たっては感染防止に留意しつつ、可能な範囲での実施とし、困難な場合は実施を中止させていただく場合がございますが、予めご了承くださいようお願い申し上げます。

この運動全般にわたり、何卒ご理解あるご協力を重ねてお願い申し上げます。

※7月1日開催予定の第71回「社会を明るくする運動」堺市大会は、新型コロナウイルス感染防止のため中止とさせていただきます。

【お問い合わせ先】

「社会を明るくする運動」堺市推進委員会事務局
社会福祉法人 堺市社会福祉協議会 総務課 総務法人係
〒590-0078 堺市堺区南瓦町2番1号 堺市総合福祉会館内
TEL 072-232-5420 (代) FAX 072-221-7409 (担当) 山本(君)・佐野
Eメール info@sakai-syakyo.net URL <http://www.kouseihogo-net.jp/syamei/>

第71回（令和3年度）「社会を明るくする運動」堺市推進委員会

事業計画書

※ 新型コロナウイルス感染症の感染の広がりにより、行事の中止、延期、規模縮小等になる場合があります。

（令和3年6月～8月実施予定分）

月	日	行事名・事業内容	参加予定人数		場 所	団体名 主催(○) 共催(△) 参加(□)
			全体数	うち 保護司 人数		

堺市社明推進委員会（通年）

5	中旬	作文コンテスト応募依頼	137	137	市内各小中学校	○堺市各6地区保護司会
5	31	社明全体会議	44	27	堺市総合福祉会館	○堺市社明推進委員会
7	4	堺市社明大会	420	100	堺市総合福祉会館	○堺市社明推進委員会
7	上旬	作文コンテスト作文回収	137	137	市内各小中学校	○堺市各6地区保護司会
7	27	堺市保護司会連絡協議会・更生保護女性会合同研修会	280	80	堺市総合福祉会館	△堺市保護司会連絡協議会 △更生保護女性会
10	下旬	作文コンテスト審査委員会	13	1	堺市総合福祉会館	○堺市社明推進委員会
1	11 (12)	作文コンテスト表彰式	200	120	ホテル・アコーラリー・ジェンシー堺	○堺市社明推進委員会
通年	—	社明ポスター掲示、のぼり設置、資料配付	—	—	市内全域	○堺市各6地区保護司会

堺地区

6		旭中学校区青少年健全育成協議会	40	6	旭中学校図書室	○青少年健全育成協議会 □堺地区保護司会
6		大浜中学校区の保護司と先生との情報交換会	20	13		○堺地区保護司会 △大浜校区小中学校
6~7		子ども安全見守り	多数	15	各校区内	○堺市教育委員会 □自治連合会・福祉委員会・堺地区保護司会
7		社明熊野校区講演会	100	6	熊野小学校	○堺地区保護司会・更生保護女性会 堺地区・青少年指導員会 □各種団体
7		社明湊西大会	50	7	湊西自治会館	△湊西自治連合協議会・更生保護女性会 堺地区・青少年指導員会・民生委員会 ○堺地区保護司会
7		社明広報講演会	40	2	湊地域会館	○湊校区福祉委員会 □堺地区保護司会
7		地域環境安全委員会 社会を明るくする運動	100	3	大仙地域会館	○大仙校区自治連合会・福祉委員会・中学・小学PTA・大仙公園事務所 □堺地区保護司会
7		旭中学校長、神石・大仙小学校長 保護司との情報交換会	15	6		○堺地区保護司会 △旭中学校、神石・大仙小学校
7	9	堺地区保護司と堺区内中学校との連携協議会	75	65	堺市総合福祉会館	○堺地区保護司会 □堺区内各中学校
7	31	大魚夜市夜間巡回	多数	35	大浜公園・大浜体育館周辺	○堺地区保護司会
7~8		各校区祭り・盆踊り・納涼祭巡回	多数	50	各小学校区	○自治連合会・各小学校・青少年指導員会・こども会・PTA □堺地区保護司会

(令和3年6月～8月実施予定分)

月	日	行事名・事業内容	参加予定人数		場 所	団体名 主催(○) 共催(△) 参加(□)
			全体数	うち 保護司 人数		
8		児童キャンプ活動 犯罪予防講演会	60	4	新湊小学校	○放課後ルーム □堺地区保護司会
8		月州中学校と意見交換会	12	9		○堺地区保護司会 △月州中学校
8		大和川祭りの会場周辺巡回	多数	9	大和川	○浅香山校区自治会・錦綾校区自治会 □堺地区保護司会
8		学校関係者との情報交換会	16	7		○堺地区保護司会 △陵西中学校、少林寺・大仙西・安井小学校
8		浅香山中学校納涼コンサート 防犯活動	多数	9	浅香山中学校	○浅香山中学校青少年健全育成協議会 □堺地区保護司会
8		浅香山校区青少年指導員と意見交換会	19	9	浅香山公民館	○堺地区保護司会
8		夏夜祭(青少年の健全育成・世代間交流)啓発活動	多数	3	安井小学校	○校区青少年健全育成委員会 △堺地区保護司会
通年		各校区巡回指導・夜警	多数	65	各校区内	□堺地区保護司会
通年		児童生徒作品発表展覧会巡回	多数	9	浅香山駅改札前・構内	○浅香山中学校区青少年健全育成協議会 □堺地区保護司会

中地区

6	中旬	保護司会と更生保護女性会との合同会議	50	13	中区役所	○堺中地区保護司会 ○更生保護女性会 中地区
6	下旬	第71回社会を明るくする運動職立て	43	43	各校区	○堺中地区保護司会
7	初旬	深井駅頭啓発活動	43	25	泉北高速深井駅	○堺中地区保護司会 △更生保護女性会 中地区
7	中旬	地域集会・講演会 ミニ集会・補導パトロール	延650	延50	各校区	○堺中地区保護司会
7	中旬	社明運動出前授業	240	1	堺市立久世小学校	○堺中地区保護司会 (久世校区)
7	下旬	第71回社会を明るくする運動 中地区6校との交流会	60	43	サンパレス	○堺中地区保護司会 ○各中学校(6校)
7	随時	各校区の青少年健全育成委員会との合同会議	延120	延18	各中学校	○堺中地区保護司会 ○各中学校(6校)
8	1	第71回社明運動作文選考会	43	13	堺中更生保護サポートセンター	○堺中地区保護司会 △各中学校(6校)

東美原地区

6	1	社明協賛標語パネル応募開始	100	41	堺東美原サポートセンター	○堺東美原地区保護司会
6	13	堺東美原地区保護司・更生保護女性会合同会議	25	11	美原総合福祉センター	○堺東美原地区保護司会 ○更生保護女性会 東・美原地区
6	中旬	学校連携会議(講演会)	60	30	美原総合福祉会館	○堺東美原地区保護司会 △堺市東・美原地区小中学校
6	下旬	日置荘中学校校区青少年健全育成協議会総会	160	7	日置荘中学校体育館	○日置荘中学校青少年健全育成協議会 □堺東美原地区保護司会
7	10	東美原地区夏季社明大会(講演)	440	40	美原文化会館(アルテベル)	○堺東美原地区保護司会

(令和3年6月～8月実施予定分)

月	日	行事名・事業内容	参加予定人数		場 所	団体名 主催(○) 共催(△) 参加(□)
			全体数	うち 保護司 人数		
7	上旬	駅頭・街頭啓発活動 (ティッシュ配布)	38	6	初芝駅・萩原天神駅	○堺東美原地区保護司会(日置荘中管内) △更生保護女性会 東地区(日置荘中管内)
7	上旬	駅頭・街頭啓発活動 (ティッシュ配布)	42	13	北野田駅前、ダイ エー、万代、ライフ、 サンエー前	○登美丘4校区社会福祉協議会 △堺東美原地区保護司会 △更生保護女性会 東地区
7	上旬	店頭啓発活動 (ティッシュ配布)	23	14	オークワ堺美原、万代 美原、サンプラザ美原 さつき野	○堺東美原地区保護司会(美原地区) △更生保護女性会 美原地区
7	上旬	ミニ集会	100	13	堺東文化会館(アミナ ス)	○登美丘4校区社会福祉協議会 △小中学校・堺東美原地区保護司会・防犯委員会・ 更生保護女性会 東地区・青少年指導委員会
7	上旬	意見交換会・講演	70	1	中百舌鳥中学校	○白鷺小学校健全育成協議会 □堺東美原地区保護司会
7	上旬	各種団体・町会・組長意見交換会	60	1	野尻町会館	△青少年育成会、更生保護女性会 東地区 △堺東美原地区保護司会
7	上旬	社明啓発活動	20	2	八下西地域会館	○更生保護女性会(南八下中管内) □堺東美原地区保護司会
7	上旬	意見交換会・講演	70	1	白鷺小学校体育館	○白鷺小学校健全育成協議会 □堺東美原地区保護司会
8	1	東美原地区作文審査委員会	11	11	堺東美原サポートセン ター	○堺東美原地区保護司会 □東・美原区小中学校

西地区

6	下旬	社明啓発活動 準備委員会	50	41	泉北府民センター	○堺西地区保護司会 △更生保護女性会 西地区
6	下旬	青少年健全育成協議会	60	5	浜寺南中学校	○青少年健全育成委員会 △小中学校・PTA・堺西保護司会(浜寺昭和 校区)・更生保護女性会(浜寺昭和校区)
7	上旬	社明啓発協力要請	25	2	堺西区役所	○堺市西自治連合協議会 △堺西地区保護司会
7	上旬	社明街頭啓発活動	延200	40	JR鳳駅・津久野駅 南海石津川駅	○堺西地区保護司会 □各校区自治連合会 △西堺警察署・西区役所・鳳地区自治会・更生保護女 性会 西地区
7	下旬	鳳公園周辺パトロール		10	鳳公園、コンビニエ ンスストア	○堺西地区保護司会(鳳中校区)
7	上旬	「会報つながる」社明特集号の西区 内回覧とポスター掲示要請	41	40	西区内14小学校区 自治連合会	○堺西地区保護司会 △堺西自治連合協議会
7	上旬	校区福祉委員会での訴え		28	西区内全小学校区	○校区福祉委員会 □堺西地区保護司会
7	下旬	社明作文審査会	6	6	サポートセンター	○堺西地区保護司会
7	下旬	小中学生対象 夏休み親子茶会	150	26	南宗寺	○堺西地区保護司会 △南宗寺 □西区内20小中学校
7	下旬	津久野社明パトロール	50	8	津久野地区	○津久野校区自治連合会 □堺西地区保護司会(津久野中校区)
8	3	浜寺公園内パトロール	80	7	浜寺公園内	○浜寺昭和校区推進委員会・自治会 △小中学校・PTA・更生保護女性会・校区保護司会・校区青少 年指導委員会・校区民生児童委員会
8	中旬	社明啓発活動とパトロール	120	8	菱木地区	○堺西地区保護司会(福泉) △防犯委員会・小中学校PTA
8	中旬	地区盆踊り夜間パトロール	200	8	菱木地区	○堺西地区保護司会(福泉) △防犯委員会・小中学校PTA
8	下旬	浜寺公園内パトロール	150	7	浜寺公園内	○浜寺校区推進委員会・自治会 △小中学校PTA・校区更生保護女性会・校区保護司会・ 校区青少年指導委員会・校区民生児童委員会

(令和3年6月～8月実施予定分)

月	日	行事名・事業内容	参加予定人数		場 所	団体名 主催(○) 共催(△) 参加(□)
			全体数	うち 保護司 人数		
8	下旬	社明活動 中学校と保護司研修会 情報交換会	80	39	各中学校	○堺西地区保護司会 △6中学校・更生保護女性会 西地区
8	下旬	合同研修会	100	39	西文化会館	△堺西地区保護司会・更生保護女性会 西地区 □西区内6中学校・地域団体

南地区

6	16	社明啓発運動事前会議	14	14		○堺南地区保護司会
7	1	社明駅頭啓発	60	30	泉ヶ丘駅前 榎美木多 駅 光明池駅前	○堺南地区保護司会 △更生保護女性会 南地区
7	月上旬	「社会を明るくする運動」のちらし 回覧	53	53	南区域内全域	○堺南地区保護司会
7~ 8	下旬 ~ 月上旬	中学校と保護司との懇談会	60	30	各中学校	○堺南地区保護司会・各中学校
8	中旬	南地区作文選考会	7	7		○堺南地区保護司会

北地区

7	19	社明広報活動	20	20	北区域内全域	○堺北地区保護司会
7	下旬	北区域内各中学校区別青少年健全育 成協議会 (少年非行防止対策と情報交換)	120	20	北区域内8中学校・ 15小学校	○北区域内8中学校・15小学校 △連合自治会・堺北地区保護司会
8	7	社明リーフレットの手交	25	25	地下鉄新金岡・中百舌 鳥駅付近	○堺北地区保護司会 △更生保護女性会 北地区
8	初旬 下旬	校区内巡回パトロール	80	10	大泉緑地・百舌鳥地区 大和川その周辺	○各中学校 △連合自治会 □堺北地区保護司会・北堺警察署
8	月上旬	区内8中学校・更生保護女性会北地 区 合同研修会	80	42	百舌鳥八幡宮参集殿	○堺北地区保護司会 △北区8中学校・更生保護女性会 北地区
8	14~ 15	盆踊り会場パトロール	多数	20	北地区盆踊り会場	○連合自治会 □北堺警察署・堺北地区保護司会
8	中旬	薬物乱用者啓蒙活動	42	42	北区内繁華街・駅前等	○堺北地区保護司会
毎月	1回	(第1木曜) 沿線高校生下校時合同 補導	延 (300)	延 (10)	南海中百舌鳥駅構内 及び周辺	○北堺少年補導員連絡会 △堺北地区保護司会・北堺警察署

※上記計画は、各地区保護司会より推進委員会事務局に提出された行事予定であり、今後各区域において
上記以外の行事が実施される場合があります。

堺市自治連合協議会校区代表者 様

堺市危機管理室長

避難所における災害用物置の配備等について（お知らせ）

平素は、本市防災行政の推進ならびに新型コロナウイルス感染症拡大防止に係る各種対応にご理解とご協力賜り誠に有難うございます。

昨年度から整備しております避難所における感染症拡大防止のための各種物品（体温計やマスクなどのほか段ボールベッドや間仕切り材など）の配備につきましては、昨年度、市内全避難所への配備が完了いたしました。皆様にご協力を賜りましたことを厚くお礼申し上げます。

さて、今般、避難所において更なる感染症拡大防止を図るため、下記のとおりワンタッチパーテーションを配備しますので、お知らせいたします。

記

1. 配備物品（仕様）

- (1) 品名 ワンタッチパーテーション
- (2) 寸法 間口 2.1m×奥行 2.1m×高さ 1.8m 程度
- (3) 面積 約 4.4 m²
- (4) 物品概要 別紙 1 のとおり

2. 配備スケジュール

6月上旬

※日程の詳細につきましては、別紙 2 のとおり

3. 災害用備蓄物置に配備するコロナ対策用物品

別紙 3 のとおり

【連絡先】

危機管理室 防災課（担当 鈴鹿、中島）
TEL（072）228-7605（直通）
FAX（072）222-7339

ワンタッチパーティションの概要

床&天井付き（天井幕は収納式）

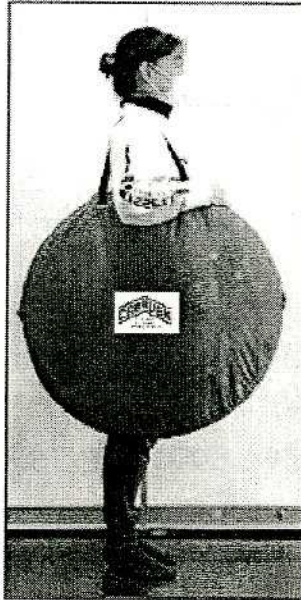

使用時：間口210cm × 奥行210cm × 高さ180cm

- 設置時間約 60 秒
- 4 名までの家族が使用することを想定
- 天井はジッパ-開閉式で通風 & 密閉性を確保
- 幕は難燃性 & 抗菌のシルバーコーティング加工
- 設置に部品の組立不要、女性 1 人でも OK
- 車椅子に乗ったまま出入可能

	学校名	区	パーテーション	ハンドソープ	配達予定日	時間帯
3	錦綾小学校	堺区	15箱	1箱	6月10日	PM
4	浅香山小学校		15箱	1箱	6月10日	PM
5	錦小学校		15箱	1箱	6月10日	PM
7	錦西小学校		15箱	1箱	6月10日	PM
21	浅香山中学校		15箱	1箱	6月10日	PM
25	関西大学堺キャンパス		15箱	1箱	6月10日	PM
13	安井小学校		15箱	1箱	6月10日	PM
14	大仙小学校		15箱	1箱	6月10日	PM
15	神石小学校		15箱	1箱	6月10日	PM
16	大仙西小学校		15箱	1箱	6月10日	PM
22	陵西中学校		15箱	1箱	6月10日	PM
23	旭中学校		15箱	1箱	6月10日	PM
10	英彰小学校		15箱	1箱	6月11日	PM
11	新湊小学校		15箱	1箱	6月11日	PM
12	少林寺小学校		15箱	1箱	6月11日	PM
17	大浜中学校		15箱	1箱	6月11日	PM
24	旧湊小学校		15箱	1箱	6月11日	PM
30	大浜体育館		15箱	1箱	6月11日	PM
8	榎小学校		15箱	1箱	6月11日	PM
9	三国丘小学校		15箱	1箱	6月14日	PM
20	三国丘中学校		15箱	1箱	6月14日	PM
26	市立堺高校		15箱	1箱	6月14日	PM
28	府立三国丘高校		15箱	1箱	6月14日	PM
29	勤労者総合福祉センター(サンスクエア堺)		15箱	1箱	6月14日	PM
1	三宝小学校		15箱	1箱	6月16日	PM
2	市小学校		15箱	1箱	6月16日	PM
6	熊野小学校		15箱	1箱	6月16日	PM
18	月州中学校		15箱	1箱	6月16日	PM
19	殿馬場中学校		15箱	1箱	6月16日	PM
27	府立泉陽高校		15箱	1箱	6月16日	PM
31	東百舌鳥小学校	15箱	1箱	6月15日	AM	
32	土師小学校	15箱	1箱	6月15日	AM	
33	宮園小学校	15箱	1箱	6月10日	AM	
34	久世小学校	15箱	1箱	6月10日	AM	
35	福田小学校	15箱	1箱	6月7日	AM	
36	東陶器小学校	15箱	1箱	6月7日	AM	
37	西陶器小学校	15箱	1箱	6月7日	AM	
38	深井小学校	15箱	1箱	6月11日	AM	
39	深阪小学校	15箱	1箱	6月7日	AM	
40	八田荘小学校	15箱	1箱	6月11日	AM	
41	八田荘西小学校	15箱	1箱	6月11日	AM	
42	深井西小学校	15箱	1箱	6月11日	AM	
43	東深井小学校	15箱	1箱	6月10日	AM	
44	泉ヶ丘東中学校	15箱	1箱	6月7日	AM	
45	東百舌鳥中学校	15箱	1箱	6月15日	AM	
46	深井中央中学校	15箱	1箱	6月15日	AM	
47	八田荘中学校	15箱	1箱	6月11日	AM	
48	平井中学校	15箱	1箱	6月10日	AM	
49	深井中学校	15箱	1箱	6月10日	AM	
50	府立東百舌鳥高校	15箱	1箱	6月15日	AM	
51	教育文化センター(ソフィア・堺)	15箱	1箱	6月11日	AM	
52	原池公園体育館	15箱	1箱	6月10日	AM	

	学校名	区	パーテーション	ハンドソープ	配達予定日	時間帯	
53	八下西小学校	東区	15箱	1箱	6月17日	PM	
54	白鷺小学校		15箱	1箱	6月18日	PM	
55	日置荘西小学校		15箱	1箱	6月18日	PM	
56	日置荘小学校		15箱	1箱	6月17日	PM	
57	南八下小学校		15箱	1箱	6月17日	PM	
58	登美丘西小学校		15箱	1箱	6月18日	PM	
59	登美丘東小学校		15箱	1箱	6月15日	PM	
60	登美丘南小学校		15箱	1箱	6月15日	PM	
61	野田小学校		15箱	1箱	6月15日	PM	
62	南八下中学校		15箱	1箱	6月17日	PM	
63	日置荘中学校		15箱	1箱	6月17日	PM	
64	登美丘中学校		15箱	1箱	6月18日	PM	
65	野田中学校		15箱	1箱	6月15日	PM	
66	府立登美丘高校		15箱	1箱	6月15日	PM	
67	初芝体育館		15箱	1箱	6月18日	PM	
68	浜寺石津小学校		西区	15箱	1箱	6月16日	AM
69	浜寺東小学校			15箱	1箱	6月16日	AM
70	浜寺小学校			15箱	1箱	6月16日	AM
71	浜寺昭和小学校	15箱		1箱	6月16日	AM	
72	鳳小学校	15箱		1箱	6月17日	AM	
73	鳳南小学校	15箱		1箱	6月17日	AM	
74	福泉上小学校	15箱		1箱	6月17日	AM	
75	福泉東小学校	15箱		1箱	6月14日	AM	
76	福泉小学校	15箱		1箱	6月14日	AM	
77	平岡小学校	15箱		1箱	6月17日	AM	
78	家原寺小学校	15箱		1箱	6月18日	AM	
79	向丘小学校	15箱		1箱	6月18日	AM	
80	上野芝小学校	15箱		1箱	6月18日	AM	
81	津久野小学校	15箱		1箱	6月18日	AM	
82	鳳中学校	15箱		1箱	6月17日	AM	
83	浜寺中学校	15箱		1箱	6月16日	AM	
84	福泉中学校	15箱		1箱	6月14日	AM	
85	上野芝中学校	15箱		1箱	6月18日	AM	
86	津久野中学校	15箱		1箱	6月18日	AM	
87	浜寺南中学校	15箱		1箱	6月16日	AM	
88	府立鳳高校	15箱		1箱	6月14日	AM	
89	府立福泉高校	15箱		1箱	6月14日	AM	
90	府立堺上高校	15箱		1箱	6月14日	AM	
91	家原大池体育館	15箱		1箱	6月17日	AM	

	学校名	区	パーテーション	ハンドソープ	配達予定日	時間帯
106	泉北高倉小学校	南区	15箱	1箱	6月7日	AM
107	三原台小学校		15箱	1箱	6月7日	AM
113	三原台中学校		15箱	1箱	6月7日	AM
120	大阪健康福祉短期大学 堺・泉ヶ丘キャンパス		15箱	1箱	6月7日	AM
124	府立堺東高校		15箱	1箱	6月7日	AM
94	新檜尾台小学校		15箱	1箱	6月8日	AM
96	美木多小学校		15箱	1箱	6月8日	AM
97	城山台小学校		15箱	1箱	6月8日	AM
118	美木多中学校		15箱	1箱	6月8日	AM
123	府立成美高校		15箱	1箱	6月8日	AM
126	鴨谷体育館		15箱	1箱	6月8日	AM
98	御池台小学校		15箱	1箱	6月8日	AM
99	庭代台小学校		15箱	1箱	6月8日	AM
100	原山ひかり小学校		15箱	1箱	6月8日	AM
101	上神谷小学校		15箱	1箱	6月8日	AM
116	原山台中学校		15箱	1箱	6月8日	AM
117	庭代台中学校		15箱	1箱	6月8日	AM
92	福泉中央小学校		15箱	1箱	6月9日	AM
93	赤坂台小学校		15箱	1箱	6月9日	AM
95	桃山台小学校		15箱	1箱	6月9日	AM
111	福泉南中学校		15箱	1箱	6月9日	AM
119	赤坂台中学校		15箱	1箱	6月9日	AM
122	府立堺西高校		15箱	1箱	6月9日	AM
108	竹城台東小学校		15箱	1箱	6月9日	AM
109	宮山台小学校		15箱	1箱	6月9日	AM
110	竹城台小学校		15箱	1箱	6月9日	AM
112	宮山台中学校		15箱	1箱	6月9日	AM
121	府立泉北高校		15箱	1箱	6月9日	AM
125	梅文化会館		15箱	1箱	6月9日	AM
102	若松台小学校	15箱	1箱	6月10日	AM	
103	茶山台小学校	15箱	1箱	6月10日	AM	
104	槇塚台小学校	15箱	1箱	6月10日	AM	
105	はるみ小学校	15箱	1箱	6月10日	AM	
114	晴美台中学校	15箱	1箱	6月10日	AM	
115	若松台中学校	15箱	1箱	6月10日	AM	
127	西百舌鳥小学校	北区	15箱	1箱	6月8日	PM
128	百舌鳥小学校		15箱	1箱	6月8日	PM
129	中百舌鳥小学校		15箱	1箱	6月8日	PM
130	金岡南小学校		15箱	1箱	6月8日	PM
131	金岡小学校		15箱	1箱	6月8日	PM
132	北八下小学校		15箱	1箱	6月8日	PM
133	大泉学園(大泉小学校・中学校)		15箱	1箱	6月8日	PM
134	新金岡東小学校		15箱	1箱	6月9日	PM
135	新金岡小学校		15箱	1箱	6月9日	PM
136	光竜寺小学校		15箱	1箱	6月9日	PM
137	東三国丘小学校		15箱	1箱	6月9日	PM
138	五箇荘小学校		15箱	1箱	6月9日	PM
139	五箇荘東小学校		15箱	1箱	6月9日	PM
140	東浅香山小学校		15箱	1箱	6月9日	PM
141	新浅香山小学校		15箱	1箱	6月9日	PM
142	長尾中学校		15箱	1箱	6月9日	PM
143	金岡南中学校		15箱	1箱	6月8日	PM
144	八下中学校		15箱	1箱	6月8日	PM
145	金岡北中学校		15箱	1箱	6月9日	PM
146	五箇荘中学校		15箱	1箱	6月9日	PM
147	中百舌鳥中学校		15箱	1箱	6月8日	PM
148	陵南中学校		15箱	1箱	6月8日	PM
149	府立金岡高校		15箱	1箱	6月8日	PM
150	金岡公園体育館		15箱	1箱	6月9日	PM

	学校名	区	パーテーション	ハンドソープ	配達予定日	時間帯
151	黒山小学校	美原区	15箱	1箱	6月7日	PM
152	平尾小学校		15箱	1箱	6月7日	PM
153	美原北小学校		15箱	1箱	6月7日	PM
154	八上小学校		15箱	1箱	6月7日	PM
155	美原西小学校		15箱	1箱	6月7日	PM
156	さつき野小学校		15箱	1箱	6月7日	PM
157	美原中学校		15箱	1箱	6月7日	PM
158	美原西中学校		15箱	1箱	6月7日	PM
159	さつき野中学校		15箱	1箱	6月7日	PM
160	みはら大地幼稚園		15箱	1箱	6月7日	PM
161	美原体育館		15箱	1箱	6月7日	PM

指定避難所備蓄物資一覧

災害用備蓄物置			
サージカルマスク ※原則持参。汚損時等に使用。	2,000 枚	簡易ベッド(耐荷重 100 kg)	5 台
簡易ベッド(耐荷重 80 kg)	5 台	段ボールベッド	10 台
仕切り用パーテーション	20 セット	ワンタッチパーテーション	15 セット
次亜塩素酸ナトリウム	1 本	固形石鹼/石鹼ネット	30 個
		ハンドソープ	24 個
ペーパータオル	3,000 枚	ゴミ袋(小)	1,000 枚
ゴミ袋(大)	500 枚	使い捨て手袋	500 双
ブルーシート(体育館区分用)	6 枚	養生テープ	5 個
筆記用具(クリップペンシル)	50 本		
手指消毒用アルコール ※避難所によっては職員室で保管。	10 本	非接触型体温計 ※避難所によっては職員室で保管。	3 個

※網掛け部分が今回の配備物品となります。

堺 防 災 第 119 号

令 和 3 年 6 月 4 日

堺市自治連合協議会校区代表者 様

堺市危機管理室長

災害対策基本法の一部改正と周知ポスターの掲示について（依頼）

平素は、本市防災行政の推進に多大なるご理解とご協力を賜り誠に有難うございます。

さて、国では、本年 5 月 10 日に災害対策基本法等の一部を改正する法律が公布され、一部の規定を除き、5 月 20 日に施行されました。

主な改正内容では、避難勧告と避難指示が一本化され、従来の避難勧告の段階から避難指示が行われるなど、詳細については別添資料をご参照ください。

なお、本市では、広報さかい 6 月号やホームページなどを活用し、市民の皆様へ法改正の周知を行わせていただきます。

また、緊急事態措置期間が終了しましたら、校区代表者様に国が作成するポスターを送付させていただきますので、各自治会掲示板に掲示いただきますようお願いいたします。併せて、地域の会合や避難訓練等での伝達等についても、ご協力をいただきますようお願いいたします。

【連絡先】

危機管理室 防災課（担当 鈴鹿、中島）

TEL（072）228-7605（直通）

FAX（072）222-7339

災害対策基本法の一部を改正する法律（主な内容）について

令和元年台風第 19 号等において、本来避難すべき避難勧告のタイミングで避難せず、逃げ遅れにより被災する者が多数発生したことから、災害対策基本法の一部が改正されました。

避難勧告・避難指示の一本化

これまで、災害のおそれが高い状況になった場合に発令されていた避難勧告が廃止され、避難指示に一本化されます。（避難指示がこれまでの避難勧告のタイミングで発令されます。）



警戒レベル 5 は必ず発令される情報ではありませんので、警戒レベル 5 緊急安全確保の発令を待たずに避難してください。

○避難指示が出るタイミングは、これまでと同様に河川氾濫については川の水位、土砂災害については、土砂災害判定メッシュ情報（土壌雨量指数及び降雨の実況・予測に基づいて、土砂災害発生の危険度を 5km メッシュ毎に階級表示した情報）及び土砂災害警戒情報の発表を基準としています。

➤ 避難指示のタイミング（水位）

	大和川	西除川	東除川	石津川	
	(柏原)	(野田)	(古川橋)	(戎橋)	(万崎橋)
水位	5.3m	1.6m	2.6m	4.2m	3.45m

➤ 避難指示のタイミング（土砂災害判定メッシュ情報）

メッシュ情報（5 段階）が薄紫色（5 段階中上から 2 番目：非常に危険）になった場合。

令和3年5月20日から

警戒レベル

4

避難指示で必ず避難

避難勧告は廃止です

警戒レベル

5



災害発生
又は切迫

新たな避難情報等

さんきょうあんぜんかくほ
緊急安全確保 ※1

これまでの避難情報等

災害発生情報
(発生を確認したときに発令)

~~~~<警戒レベル4までに必ず避難！>~~~~

4



災害の  
おそれ高い

ひなんしじ  
**避難指示** ※2

・避難指示(緊急)  
・避難勧告

3



災害の  
おそれ高い

こうれいしゃとうひなん  
**高齢者等避難** ※3

避難準備・  
高齢者等避難開始

2



大雨・洪水・  
高潮注意報

大雨・洪水・高潮注意報  
(気象庁)

大雨・洪水・高潮注意報  
(気象庁)

1



今後災害発生  
確率が非常に  
高い

早期注意情報  
(気象庁)

早期注意情報  
(気象庁)

※1 市町村が災害の状況を確実に把握できるものではない等の理由から、警戒レベル5は必ず発令される情報ではありません。

※2 避難指示は、これまでの避難勧告のタイミングで発令されることになります。

※3 警戒レベル3は、高齢者等以外の人も必要に応じ普段の行動を見合わせ始めたり、避難の準備をしたり、危険を感じたら自主的に避難するタイミングです。

警戒レベル5は、  
すでに安全な避難ができず  
命が危険な状況です。  
警戒レベル5緊急安全確保の  
発令を待ってはいけません！

避難勧告は廃止されます。  
これからは、  
警戒レベル4避難指示で  
危険な場所から全員避難  
しましょう。

避難に時間のかかる  
高齢者や障害のある人は、  
警戒レベル3高齢者等避難で  
危険な場所から避難  
しましょう。

令和3年6月4日

堺市自治連合協議会  
校区代表者様

堺大魚夜市実行委員会  
委員長 久保 照男

堺大魚夜市のオンライン開催について

時下、益々ご清祥のこととお喜び申し上げます。

平素は、本実行委員会にご高配頂き、厚くお礼申し上げます。

さて、堺の夏の風物詩「堺大魚夜市」につきまして、今年度におきましては、新型コロナウイルス感染症の収束状況が見通せないことから、感染拡大防止及び開催準備の都合上、例年通りの開催が困難と判断し、別添「令和3年度 堺大魚夜市 実施概要」のとおり、オンライン配信にて開催いたします。

つきましては、堺大魚夜市の継承と発展の為、ご協力賜りますようよろしくお願い申し上げます。

なお、例年ご依頼させていただいております市内全校区におけるポスターのご掲示につきましては、今年度は控えさせていただきます。

お問い合わせ先

|                                                                                                |                                                                                               |
|------------------------------------------------------------------------------------------------|-----------------------------------------------------------------------------------------------|
| 堺市文化観光局観光部観光推進課<br>担当者：窪・源埜<br>〒590-0078<br>堺市堺区南瓦町3-1<br>TEL：072-228-7493<br>FAX：072-228-7342 | 堺大魚夜市実行委員会事務局<br>〒590-0957<br>堺市堺区中之町西2-2-3<br>ミナカタビル<br>TEL：072-227-8841<br>FAX：072-275-4841 |
|------------------------------------------------------------------------------------------------|-----------------------------------------------------------------------------------------------|

## 令和3年度 堺大魚夜市 実施概要

- 1 事業名 令和3年度 堺大魚夜市
- 2 開催日時 令和3年7月上旬 ～ 令和3年8月末（予定）  
（奉納 令和3年7月31日（土））
- 3 開催方法 オンライン開催
- 4 主催 堺大魚夜市実行委員会  
【堺市自治連合協議会、堺商工会議所、（一社）堺高石青年会議所、  
（公社）堺観光コンベンション協会】
- 5 後援（予定） 堺市、堺市教育委員会、堺市女性団体協議会、堺市PTA協議会、堺市青少年指導員連絡協議会、社会福祉法人堺市社会福祉協議会、堺防犯協議会、堺市商店連合会、堺市市場連合会、堺経営者協会、堺魚仲買事業協同組合、堺市漁業協同組合連合会、堺市農業協同組合、大阪府、大阪観光局、公益財団法人関西・大阪21世紀協会、南海電気鉄道株式会社、阪堺電気軌道株式会社、南海バス株式会社、堺ホテル協会（順不同）
- 6 協力 住吉大社、公益財団法人大阪府漁業振興基金（順不同）
- 7 コンセプト
  - ・700年の歴史、堺の伝統文化の継承
  - ・市民、企業、行政の協働・地域社会との共生
- 8 内容
  - 奉納（神事）  
7月31日に住吉大社よりWEB配信（住吉大社と協議中）
  - 配信イベント  
アーティスト等のパフォーマンスをYouTubeで配信  
配信期間：7月上旬～8月末（予定）
  - 地域特産品販売（ネット販売）  
堺の特産品を堺大魚夜市特設WEBサイトで期間限定の特別販売  
出品内容：魚介類、堺の伝統産品、地元企業のオリジナル商品等  
販売期間：7月上旬～8月末（予定）

## 6月定例会 事務局連絡事項

### (1) 区自治連合協議会助成金（事務局費・研修費）の交付について

5月定例会でご承認いただいた令和3年度の自治連合協議会の予算に基づき、区自治連合協議会助成金（事務局費・研修費）を交付させていただきます。

### (2) 退任者感謝状等について

感謝状贈呈基準に基づき、7月区定例会で、退任者の感謝状・額縁等を、校区代表者様にお渡しします。

### (3) 校区代表者の保険加入について

校区代表者の皆様が堺市自治連合協議会の会議に参加した際の怪我等に対応するため、市協議会事務局にて保険に加入しております。

校区代表者の皆様が役員会・定例会の会議中、またはご自宅との行き帰りにお怪我をされた際は、市協議会事務局（市民協働課）までご連絡くださいますようお願いいたします。

### (4) 堺市自治連合協議会5月定例会書面表決の結果について

新型コロナウイルス感染症拡大防止のため、5月定例会は中止させていただき、資料送付とさせていただいたところです。

そのうち、承認が必要な協議会案件につきまして、皆様から提出していただきました書面表決の結果を次のとおりご報告いたします。

93校区中92校区から回答がありました。

#### [案件]

- |                          |            |
|--------------------------|------------|
| 1. 令和2年度 各会計収支決算報告について   | 賛成 92、反対 0 |
| 2. 令和3年度 活動計画及び予算（案）について | 賛成 92、反対 0 |

#### [結果]

すべての案件について、承認されました。

令和3年度 各校区(地区)のまつり調査票

\_\_\_\_\_  
校区(地区)

※ どちらかに○を付けてください

まつりを 開催する ・ 中止する → 校区(地区)名を記載しそのまま提出してください

↓ 下記内容をご記入ください

| 名称 | 日程 | 時間 | 場所 | 広報掲載 |
|----|----|----|----|------|
|    |    |    |    | ○    |

★提出は 6月11日(金)までに 南区役所 自治推進課までお願いします。

FAX番号 072-290-1814

メールアドレス minamijisui@city.sakai.lg.jp

令和3年6月4日

堺市南区自治連合協議会  
各校区（地区）代表者様

堺市南区自治連合協議会  
会長 岸本啓司

堺市南区自治連合協議会代表者会議（6月定例会）資料及び書面表決について

平素は、当協議会活動にご理解とご協力をいただき、誠にありがとうございます。  
ます。

さて、6月4日に開催を予定していた堺市南区自治連合協議会代表者会議は、  
先日ご案内のとおり、新型コロナウイルス感染症拡大防止のため会議を中止し、  
書面開催とさせていただきます。

つきましては、定例会資料をお渡しさせていただきますので、ご査収くださ  
いますよう、よろしくお願いいたします。

なお、案件の内、「南区ふれあいまつり」につきましては、役員会において、  
新型コロナウイルスの感染拡大状況を踏まえて検討した結果、やむを得ず中止  
せざるを得ないと判断しました。

ついでには、今年度の「南区ふれあいまつり」の中止について、各校区（地区）  
代表者様の皆様にご意見をいただきたいと思いますので、添付の書面表決用紙  
にご回答いただきますよう、よろしくお願い申し上げます。

なお、今後、代替事業を検討したいと考えておりますので、皆様のご意見  
をお聞かせいただけますようお願いいたします。

<問い合わせ先>

堺市南区自治連合協議会事務局

堺市南区桃山台1丁1番1号

TEL：072-290-1803（担当：仲田・川畑）

FAX：072-290-1814

堺水サ第624号  
令和3年6月4日

堺市南区自治連合協議会  
校区（地区）代表者様

堺市 上下水道局 水道部  
水道サービスセンター再整備担当課長

舗装道路本復旧工事について

皆様方には、ますますご健勝のこととお慶び申し上げます。  
平素は、上下水道整備事業にご協力賜り、誠にありがとうございます。  
さて、別添のとおり舗装道路本復旧工事をいたしますので、ご案内申し上げます。

（問合せ先）

施工業者：有限会社 <sup>みずき</sup> 瑞生（担当：三上）

〒599-8126 堺市東区大美野30番地6  
TEL (072) 237-9794

堺市担当：堺市 上下水道局 水道部

水道サービスセンター（担当：高瀬）

〒591-8505 堺市北区百舌鳥梅北町1-39-2  
上下水道局本庁舎3階

TEL (072) 250-7494（直通）

## 舗装本復旧工事のお知らせ

このたび、下記のとおり、水道管布設工事の完了に伴い、舗装道路本復旧工事を行います。

近隣のみなさまには、工事に伴う通行規制、騒音や振動等の発生により、ご不便、ご迷惑をお掛けしますが、できる限り低減を図りながら施工しますので、ご理解、ご協力をいただけますよう、よろしくお願いいたします。

### 記

- 1 工 事 名 新檜尾台2丁ほか舗装道路本復旧工事 (工事番号： 353 )
- 2 工 事 場 所 堺市南区新檜尾台2丁ほか (位置図をご参照ください。)
- 3 工 事 期 間 令和3年6月下旬～令和3年9月下旬（予定）
- 4 施 工 時 間 帯 午前9:00 ～ 午後5:00（日曜、祝日を除く）  
午後9:00 ～ 午前6:00（土曜、日曜、祝日を除く）
- 5 施 工 業 者 有限会社 瑞生 TEL 072-237-9794  
現場代理人 三上 如彦  
協 力 会 社 アイ・ティ土木建設 株式会社
- 6 お 問 合 せ 堺市上下水道局 水道部 水道サービスセンター 再整備第一係  
(平日9:00～17:30) 担 当 者 高瀬 翔太 TEL 072-250-7494  
(上記以外の時間) 堺市上下水道局お客様センター TEL 0570-02-1132

### 【お願い】

- 工事の円滑な施工に支障となりますので、路上駐車をしないようご協力願います。

【位置図】

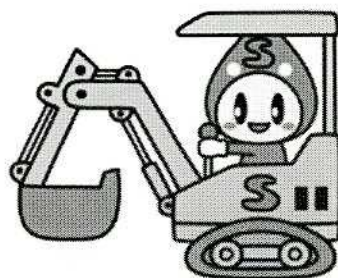
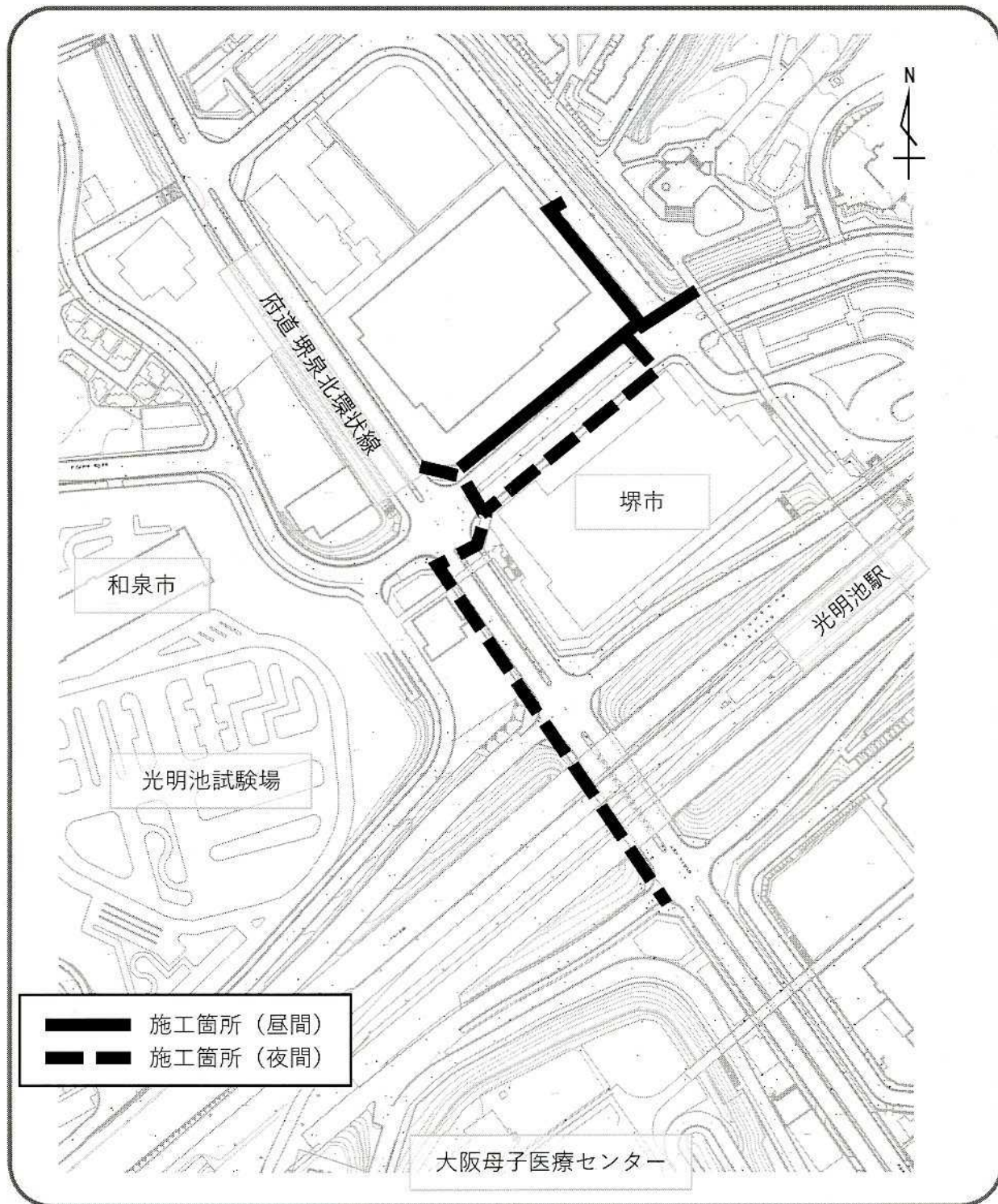

堺西下サ第407号  
令和3年6月4日

堺市南区自治連合協議会  
校区（地区）代表者様

堺市 上下水道局 下水道管路部  
西部下水道サービスセンター課長

下水管（汚水管・雨水管）の清掃及びテレビカメラによる調査、工事について

皆様方には、ますますご健勝のこととお慶び申し上げます。

平素は、上下水道整備事業にご協力賜り、誠にありがとうございます。

さて、別添のとおり下水管の清掃、テレビカメラによる調査及び工事をいたしますので、ご案内申し上げます。

（問合せ先）

業務委託先：南部下水道サービスセンター

（清掃及びテレビカメラによる調査担当：杉島、山本）

（工事担当：澤）

〒590-8265 堺市中区八田西町1-2-1

TEL (072) 272-3030 (直通)

FAX (072) 278-3329

堺市担当：堺市 上下水道局 下水道管路部

西部下水道サービスセンター（担当：田中、四ツ辻）

〒591-8031 堺市北区百舌鳥梅北町2-57-1

上下水道局本庁舎南館3階

TEL (072) 250-4081 (直通)

FAX (072) 250-6270

堺市南区自治連合協議会  
各校区(地区)代表者 様

西部下水道  
南部下水道

## 下水道工事のお知らせ(夜間)

平素は、下水道事業に御協力をいただき、ありがとうございます。

今般、下記の通り下水道工事を行います。

なお、作業中は一部通行止めとなります。安全に十分配慮して  
作業いたしますので御理解と御協力の程よろしく申し上げます。

### 記

|      |                                                                 |
|------|-----------------------------------------------------------------|
| 工事名称 | 修繕工事(3-N10)マンホール                                                |
| 工事場所 | 堺市南区竹城台1丁付近<br>(田園大橋西詰交差点内)                                     |
| 工事期間 | 令和3年7月31日～9月30日<br>夜間工事 雨天順延小雨決行<br>但し日曜を除く期間内で作業を10日程行います。     |
| 施工時間 | 21:00 ～ 5:00 の予定                                                |
| 規制方法 | 一部通行止め                                                          |
| 工事概要 | マンホール修繕に伴う開削工事                                                  |
| 発注者  | 南部下水道サービスセンター<br>担当者 澤<br>電話 072-272-3030<br>携帯 (080-2459-8306) |
| 受注者  | 近畿ヒノデサービス販売株式会社<br>担当者: 井上(080-3182-4818)                       |
| 施工協力 | 喜陽建設<br>担当者: 荒田(090-2191-5198)                                  |

サービスセンター  
サービスセンター

# 作業位置図

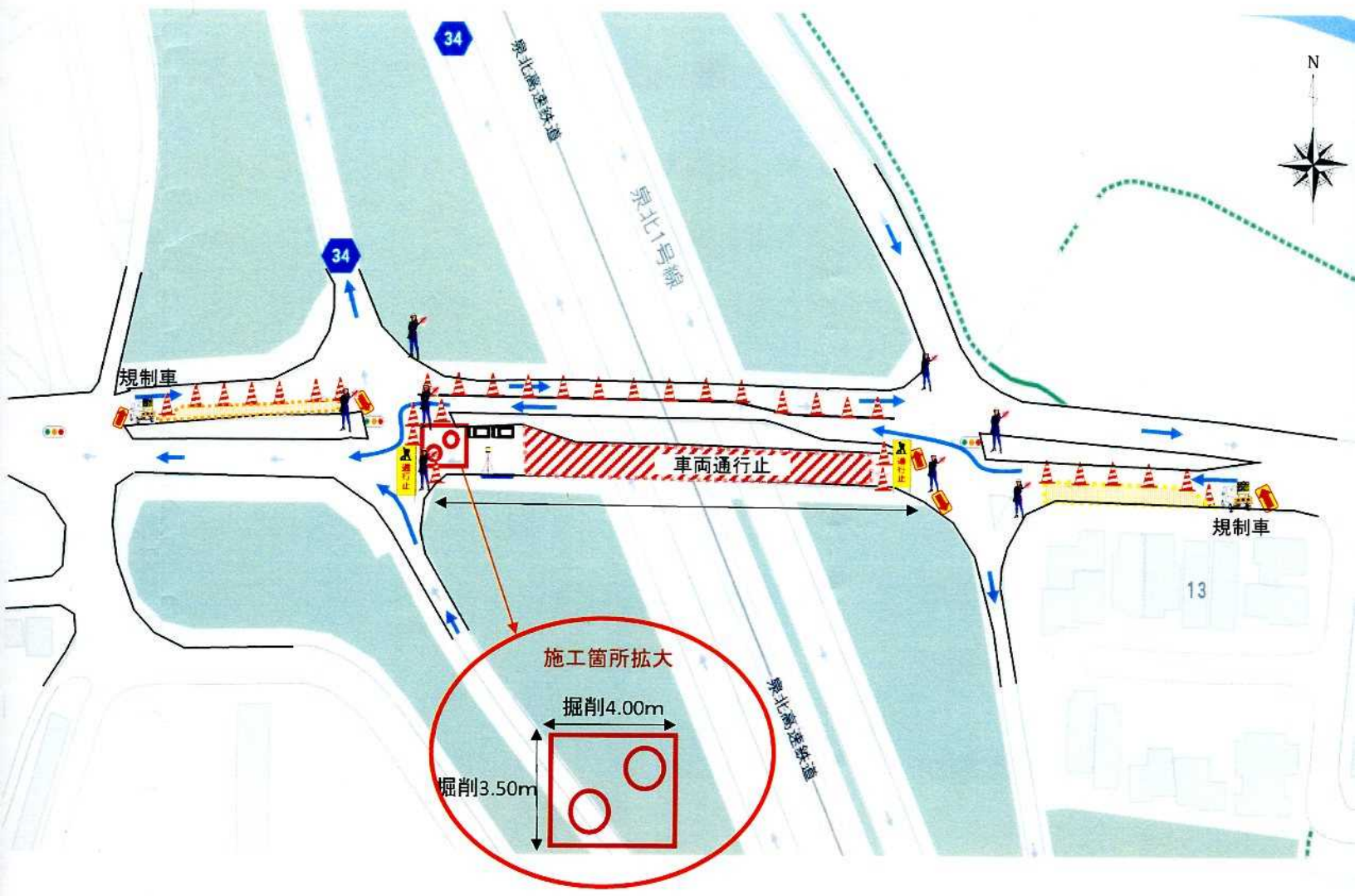

※この位置図は市販のnet地図を利用した物で、名称・位置・境界等については正確ではなく権利関係とは一切関係ありません。

**作業中、交通誘導員を配置いたしますので  
通行される方は交通誘導員にて誘導させていただきます。**

## 下水管(汚水管・雨水管)の清掃及びテレビカメラによる調査のご案内

平素は、本市上下水道事業に格別のご協力をいただきまして厚くお礼申し上げます。  
この度、堺市南区榎塚台各地区の公道におきまして下水管の清掃及びテレビカメラ調査を行いますのでお知らせ致します。

つきましては、作業期間中の事故防止を図るため、道路の交通規制を実施させていただきます。特に沿道近隣の皆様には、通行や騒音等でご迷惑をおかけいたしますが、何卒ご理解ご協力をお願い致します。

**業務名称**：下水道管路施設維持管理等業務  
**業務概要**：管渠清掃及びTVカメラ調査  
**規制期間**：令和3年 6月 1日から(予定)  
：令和4年1月31日まで(予定)  
**規制方法**：**作業時諸車片側通行可**  
**歩行者の通行は可能**  
**規制時間帯**：**昼間作業(AM 9:00～PM5:00予定)**

※作業中、家庭排水には影響はございませんが状況に応じて声をかけさせて頂く事がございます。

- 原則として、日曜日・祝日は作業を行いません。
- 作業中は作業区間通行規制を伴いますが、作業終了後は原則として通常の通行ができる状態にします。
- 作業箇所については随時移動します。**看板による案内または交通誘導員が誘導しますので、ご協力をお願い致します。
- 作業中は、片側交互通行とさせていただきます。ただし、歩行者は通行可能ですが道路上に作業車両等を設置致しますので、安全確保のため一時的にお待ち頂く場合があります。

また、作業における騒音や振動等の低減に努め作業を行いますが、作業内容によってはご迷惑をおかけする場合がありますので、ご理解とご協力をお願い致します。



- 作業の進捗や天候によっては、作業期間が前後することがありますので、ご了承下さい。

| 発注者・連絡先       | 担当者                  | 連絡先             |
|---------------|----------------------|-----------------|
| 南部下水道サービスセンター | 杉島(スギシマ)<br>山本(ヤマモト) | TEL072-272-3030 |

| 調査業者     | 担当者                 | 連絡先                            |
|----------|---------------------|--------------------------------|
| 株式会社 トキト | 土谷(ツチヤ)<br>松浦(マツウラ) | 080-6167-3086<br>090-3729-1392 |

【位置図】

…令和3年度調査地区



【規制工程表】(予定)

令和3年度

| 工事        | 6月                                                   | 7月 | 8月 | 9月 | 10月 | 11月 | 12月 | 1月 | 2月 | 3月 |
|-----------|------------------------------------------------------|----|----|----|-----|-----|-----|----|----|----|
| 清掃及びカメラ調査 | [Blue bar indicating duration from June to December] |    |    |    |     |     |     |    |    |    |

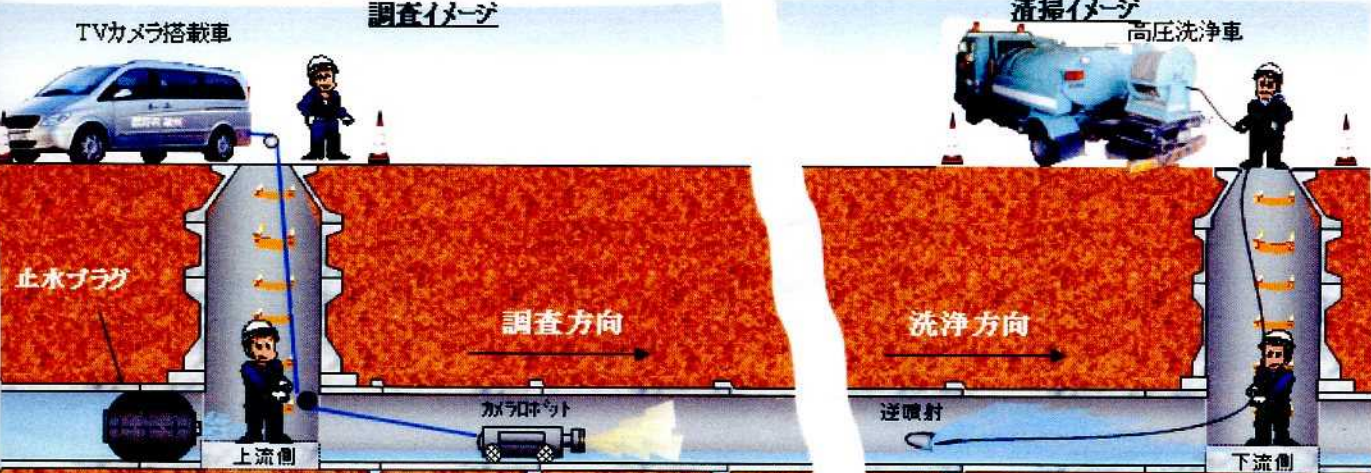

※ 高圧洗浄車及び強力吸引車(堆積物が無い場合は洗浄のみ)を使用して、管渠内に堆積した土砂・モルタル等の清掃を行います。その後、'自走式のTVカメラ'を使用して管内の調査を行います。

保安施設設置図

処理図

マンホール車道 車線規制

平面図  
管渠調査工

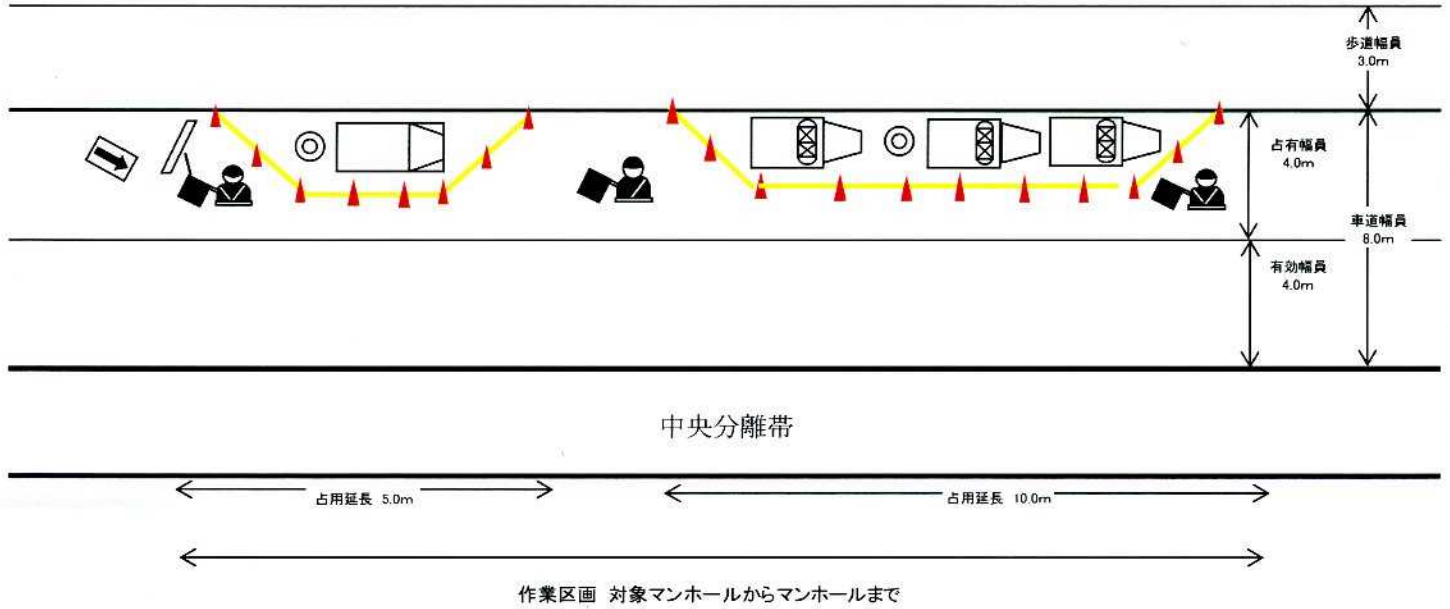

※作業内容を十分に説明し、地元住民の方の理解を得ます。現場状況、交通事情により交通整理人を適切に配置します。

※車両等の交通に支障を及ぼす場合は速やかに規制を一時解除します。歩行者等は交通誘導員にて誘導します。

※凡例

|        |   |
|--------|---|
| マンホール  | ◎ |
| 交通誘導員  |   |
| 作業看板   |   |
| TVカメラ車 |   |
| 洗浄作業車  |   |
| 標識車    |   |
| カラーコーン |   |
| 矢印板    |   |

|            |   |
|------------|---|
| 施工時間       | 道 |
| 9:00~17:00 |   |

保安施設設置図

処理図

交差点部及び曲がり角

(昼間)

平面図

管渠調査工  
交差道路

上流～下流

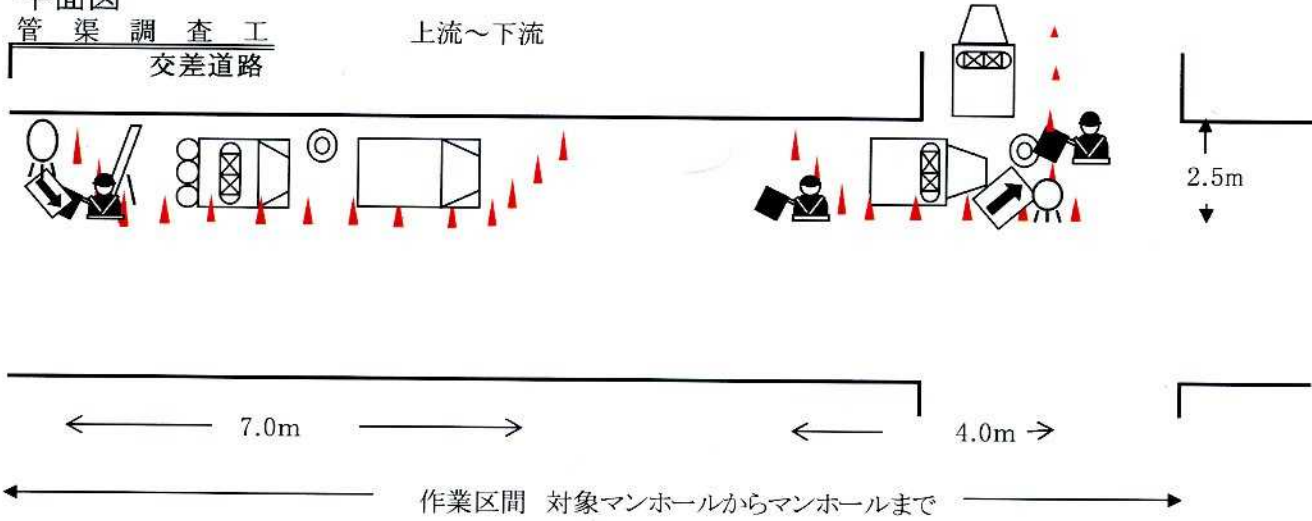

管渠調査工  
T字道路

上流～下流

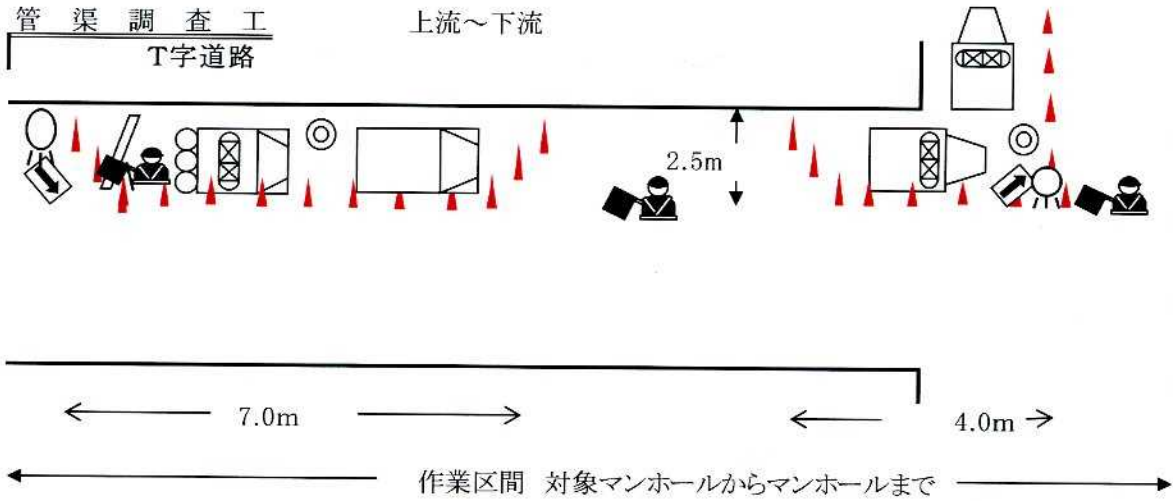

有効幅員

| 東西道路  |         |         | 南北道路    |         |         | 占用延長<br>(m) | 規制方法                  | 備考                |
|-------|---------|---------|---------|---------|---------|-------------|-----------------------|-------------------|
| 幅員(m) | 占用幅員(m) | 有効幅員(m) | 道路幅員(m) | 占用幅員(m) | 有効幅員(m) |             |                       |                   |
| 8.00  | 4.00    | 4.00    | 8.00    | 4.00    | 4.00    | 15.00       | 2車線の内、1車線規制<br>歩行者通行可 | 移動規制の為、<br>通行止めなし |