

地域住民の皆様へ

堺市 建設局 土木部  
南部地域整備事務所

## 街路樹更新工事のお知らせ

平素は、本市土木行政に格別のご理解と、ご協力を賜り、厚くお礼申し上げます。  
この度、右図の区間(赤坂台12号線ほか3路線)において、街路樹の更新工事を行います。  
つきましては、工事期間中、交通規制(歩道の幅員縮小及び車道の片側交互通行)が伴う作業がございます。

地域住民の皆様には何かとご迷惑をおかけしますが、工事の安全及び交通の安全に心掛け、十分に注意して施工いたしますので、皆様方のご理解とご協力をお願いいたします。

### 記

1. 工 事 名 : 赤坂台20号線ほか街路樹更新工事(その2)
2. 工事場所 : 右図参照
3. 工事期間 : 令和 4年 2月8日(火曜) ~ 令和4年3月下旬(予定)  
(日曜日、祝日を除く)  
午前9時から午後5時まで
4. 工事内容 : 既設の樹木を撤去し、植え替えを行います。  
また、植えない区間については、舗装にて復旧を行います。  
新しい樹木は、シマトネリコです。
5. 発注者 : 堺市 建設局 土木部 南部地域整備事務所  
担当者 植田 優生 (平日昼間): TEL 072-298-6572  
(土・日・祝日及び夜間): TEL 072-233-1101(代)
6. 受注者 : 株式会社グリーンガラス TEL 072-237-1125  
現場代理人 小野 雅正  
担当者 浦芝 武信 TEL 090-1158-1775



# 泉北ニュータウン街路樹更新計画 泉北ニュータウン街路樹更新指針

平成29年3月  
担当：南区役所企画総務課  
南部地域整備事務所

～泉北ニュータウンの再生に向けた、みどり豊かで良好な道路空間の確保に向けて～

## ■ 現状と課題

### 倒木の危険性の拡大



老木化や腐朽によって、倒木等の被害が発生。植樹から概ね50年が経過した街路樹が多くあり、倒木等の危険性を抱えています。

### 通行機能低下・景観悪化



大木化によって、通行空間を阻害し、視認性の低下が見られる。また、道路に壁があるかのような圧迫感を与えています。

## ■ 基本的な考え方

泉北ニュータウン昭和42年、宮山台のまちびらきを皮切りに、順次開発が進められ、緑豊かな住環境を有するまちとして成長しました。

道路植栽はまちの景観形成・早期緑化を目的に取り組まれてまいりました。

これからは「安全性の確保」「まちの魅力向上」「維持管理費の縮減」を基本的な考え方として、泉北ニュータウン再生への取り組みに合わせ、街路樹更新を進めていきます。

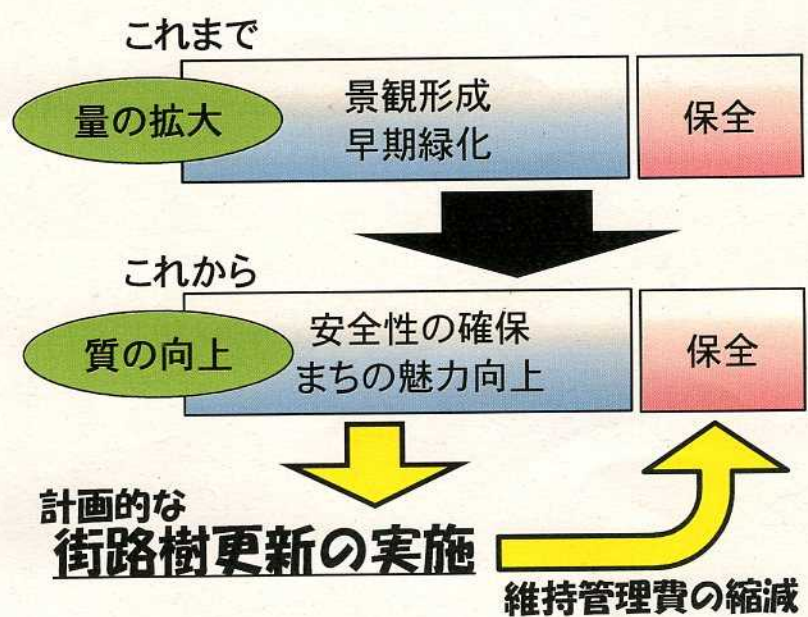

## 街路樹更新 3つの基本方針

### ●安全・安心・快適性の確保

老木化・大木化により倒木の危険性が高いもの、通行空間や視認性を阻害し交通障害となる街路樹が複数ある路線については優先的に街路樹更新を行い、歩行者・ドライバーの安全・安心・快適性の確保を行います。

### ●泉北ニュータウンの魅力向上

地区の持つ特徴を考慮した樹種選び、適正な樹形、ゆとりある植樹間隔を確保し、良好な道路空間を創造することにより、泉北ニュータウンの魅力向上に寄与します。

### ●更新コストの平準化 及び 維持管理費の縮減

更新計画を策定し更新コストの平準化を図るとともに、樹種変更・街路樹の間引き等を実施し維持管理費の縮減を図ります。

## 街路樹更新 具体的な取り組み

### 取組み① 街路樹の「植替え」を行います。

- 樹木の老朽化や大木化等による課題が多い路線
  - ・倒木等の事故事例が多い樹種(エンジュ・プラタナス・サワグルミなど)
  - ・著しく樹勢が弱まっていたり、樹形が乱れている樹木が複数ある路線
- 根上り等により通行機能障害が連続して発生している路線
  - ・根上りや大木化により著しく通行空間を圧迫している路線
- 剪定頻度が高い路線
  - ・高頻度な剪定を要する樹種である(アメリカフウ・ナンキンハゼなど)
- 地元要望が強い路線
  - ・地域から「植替え」等に対するまとまった要望がある

### 取組み② 街路樹の「撤去」を行います。

- 交差点、横断歩道、自転車横断帯などの付近で見通しを妨げている街路樹
- 信号に近接しすぎている街路樹
- 道路照明灯、道路標識に近接しすぎている街路樹
- 歩道幅員が狭く十分な有効幅員を確保できない街路樹
- 沿道の公園・樹林地の樹木と重複する等、十分な緑量を確保できる路線
- 大木化によって連続的に過密となり、圧迫感を与えている路線の街路樹を間伐

※平成48年度を目標に全ての対象路線の街路樹更新を完了します。  
(このうち、バス路線等を重点路線とし、平成38年度内の完了を目指します。)

# 赤坂台20号線ほか街路樹更新工事（その2）

【現状】



▲赤坂台20号線



▲赤坂台線

【現状】



▲赤坂台12号線



施工前



施工後

▲令和元年度街路樹更新工事

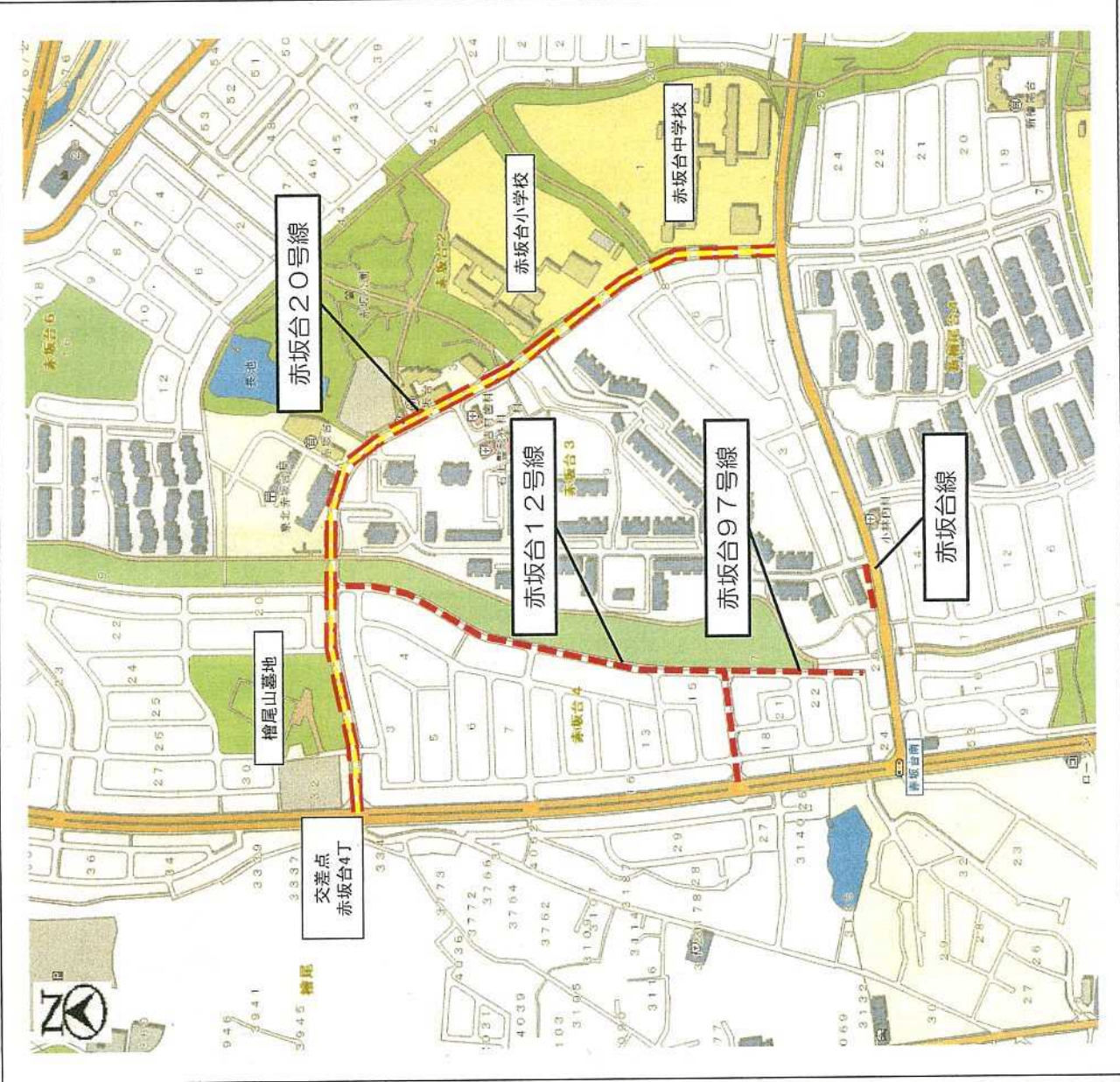

二重線 は撤去(歩道両側)

一重線 は撤去(歩道片側)

一重線

一重線

は植え替え(シマトネリコ)

シマトネリコ：モクセイ科 常緑樹

特徴

- ・ 開花時期は5月～7月で、花の色は白色
- ・ 小さな花が咲き乱れ、その後、さや状の実ができる
- ・ 原産地は沖縄などの暖地で、暑さに強い品種
- ・ 樹形は横に広がらず、比較的縦に大きくなる傾向にある
- ・ 常緑樹の中でも葉の色が爽やかで観葉植物としても好まれる
- ・ 雌雄異株でオスとメスの木があるため、花が咲かない木もある

※新・花と緑の詳しい図鑑 より





2022. 2. 19 13:53



自転車通行可

30

とひだし  
注意

2022. 2. 19 13:54



2022. 3. 28 8:17



2022. 3.28 8:18



2022. 3. 28 9:19



2022 3 28 9:18



2022. 3. 28 9:18



2022. 8. 28 8:22



2022. 3. 28 8:22

速  
減  
速

2022. 3. 28 9:25



2022. 3. 28 9:28